

LEGENDA

Area da espropriare

Canale esistente (catasto)

Canale tombato di tipo 1

Tubo armco ø3200 in attraversamento Via Kennedy da realizzare

Canale tombato di tipo 2

Canale aperto in terra esistente da riprofilare e rivestire

Attraversamento strada locale da ricostruire con scatolare in c.a.

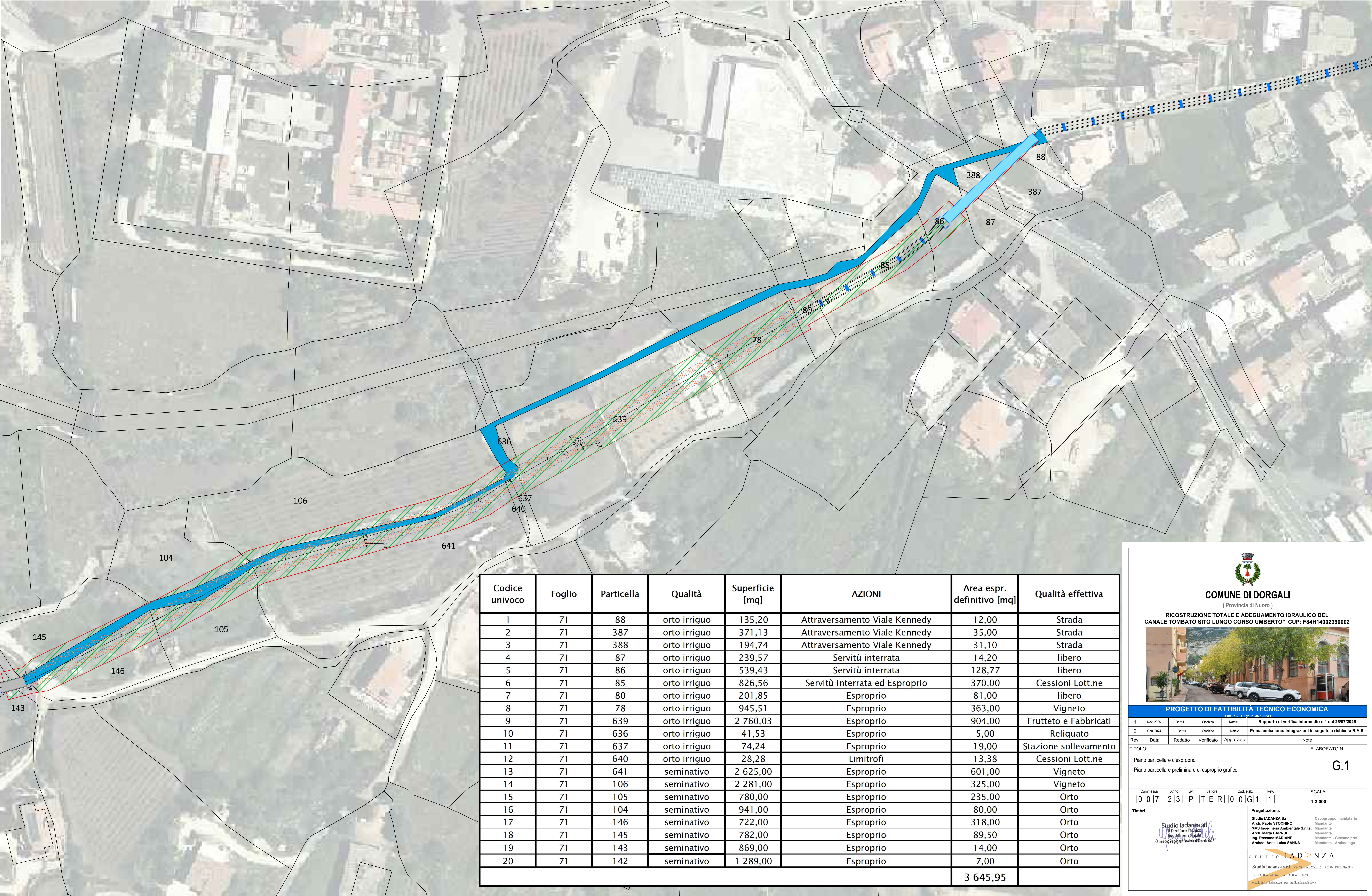

Codice univoco	Foglio	Particella	Qualità	Superficie [mq]	AZIONI	Area espr. definitivo [mq]	Qualità effettiva
1	71	88	orto irriguo	135,20	Attraversamento Viale Kennedy	12,00	Strada
2	71	387	orto irriguo	371,13	Attraversamento Viale Kennedy	35,00	Strada
3	71	388	orto irriguo	194,74	Attraversamento Viale Kennedy	31,10	Strada
4	71	87	orto irriguo	239,57	Servitù interrata	14,20	libero
5	71	86	orto irriguo	539,43	Servitù interrata	128,77	libero
6	71	85	orto irriguo	826,56	Servitù interrata ed Esproprio	370,00	Cessioni Lott.ne
7	71	80	orto irriguo	201,85	Esproprio	81,00	libero
8	71	78	orto irriguo	945,51	Esproprio	363,00	Vigneto
9	71	639	orto irriguo	2 760,03	Esproprio	904,00	Frutteto e Fabbricati
10	71	636	orto irriguo	41,53	Esproprio	5,00	Reliquato
11	71	637	orto irriguo	74,24	Esproprio	19,00	Stazione sollevamento
12	71	640	orto irriguo	28,28	Limitrofi	13,38	Cessioni Lott.ne
13	71	641	seminativo	2 625,00	Esproprio	601,00	Vigneto
14	71	106	seminativo	2 281,00	Esproprio	325,00	Vigneto
15	71	105	seminativo	780,00	Esproprio	235,00	Orto
16	71	104	seminativo	941,00	Esproprio	80,00	Orto
17	71	146	seminativo	722,00	Esproprio	318,00	Orto
18	71	145	seminativo	782,00	Esproprio	89,50	Orto
19	71	143	seminativo	869,00	Esproprio	14,00	Orto
20	71	142	seminativo	1 289,00	Esproprio	7,00	Orto
						3 645,95	

COMUNE DI DORGALI

(Provincia di Nuoro)

RICOSTRUZIONE TOTALE E ADEGUAMENTO IDRAULICO DEL
CANALE TOMBATO SITO LUNGO CORSO UMBERTO* CUP: F84H14002390002

PROGETTO DI FATTIBILITÀ TECNICO ECONOMICA

1

Nov. 2025

Banai

Stochino

Natale

Reportto di verifica intermedio n.1 del 25/07/2025

0

Gen. 2024

Banai

Stochino

Natale

Prima emissione: integrazioni in seguito a richiesta R.A.S.

Rev.

Data

Redatto

Verificato

Approvato

Note

TITOLO:

Piano particolare d'esproprio
Piano particolare preliminare di esproprio grafico

ELABORATO N.:
G.1

Commissa

Anno

Liv.

Settore

Coef. elab.

Rev.

SCALA:

007

23

P

T

E

R

00G1

1

1:2.000

Timbri

Studio Iadanza srl

(il Direttore Tecnico)

Arch. Maria BAIARDI

Ordinatore e progettista

Progettazione:

Studio IADANZA S.r.l.

Arch. Paolo STOCCHINO

MAS Ingegneria Ambientale S.r.l.s.

Arch. Maria BAIARDI

Ing. Rossana MARIANE

Arch. Anna Luisa SANNA

Capogruppo mandatario

Mandataria

Mandataria

Mandataria

Mandataria - Giovane prof.

Mandataria - Archeologa

STUDIO IADANZA

Studio Iadanza s.r.l. - Via S. Maria XXIII, 71 - 08129 - BERNINA (VS)

Tel. +39 08129 21000 Fax +39 08129 259891

Email: studio.iadanza@pec - studio.iadanza@pec.it